Voir la version en ligne

#11

Val d'Oise Tourisme est heureux de vous faire parvenir le onzième numéro du «Carré», la newsletter à destination des professionnels du tourisme valdoisien.

Au sommaire dans ce numéro : le Forum de la Destination Impressionnisme, les widgets Apidae, le bilan estival 2023, la e-réputation et les avis clients, le nouveau site pro de Oise River Side, ADN, on adhère !, le Festival du Court-Métrage au Pays de Gabin, la campagne de promotion touristique pour la Corrèze, et bien d'autres sujets encore.

Bonne lecture !
L'équipe de Val d'Oise Tourisme

Carré VIP

Forum de la Destination Impressionnisme

Retour sur la journée du 12 octobre 2023 au château d'Auvers-sur-Oise : échanges, présentation et projets entre acteurs du contrat de Destination Impressionnisme de la vallée de l'Oise.

Retrouvez l’ensemble des présentations et des ateliers

La minute APIDAE

Les widgets Apidae
Comment mettre en place un widget Apidae (agenda, listing d'hébergements...) sur mon site internet ?
Un widget est une « partie de site internet » déportée sur un autre site. Il a pour but de diffuser rapidement une sélection d’informations et est conçu pour être très simple à installer.

Les Widgets Apidae

Point Carré : Observer - Accompagner - Communiquer - Commercialiser

observer

Bilan estival 2023

Un été 2023 en demi-teinte dans le Val d’Oise. La période de juin à août 2023 est mitigée d’un point de vue de la fréquentation.

En savoir +

accompagner

E-réputation et avis clients ont un impact sur votre activité

Savez-vous qu’un établissement qui répond à ses avis clients génère en moyenne 35 % de chiffre d’affaires en plus ? Maîtriser la e-réputation de son établissement et gérer ses avis clients est particulièrement important et décisif pour le secteur touristique. C’est pourquoi Val d’Oise Tourisme vous propose un accompagnement dédié sur cette thématique.

En savoir +

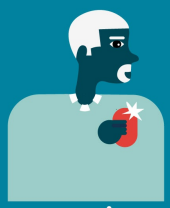

communiquer

Le collectif Oise River Side a son site web pro !

Pour une communication unifiée à l’échelle de la Vallée de l’Oise, le collectif **Oise River Side** lance son site internet GB/FR à destination des professionnels du tourisme fluvial.

Lire l'article

commercialiser

ADN, on adhère !

Un Club de 9 structures nommé **Visit Val d’Oise** est animé par Val d’Oise Tourisme qui se charge de le représenter lors des salons pros et auprès d’ADN.

Lire l'article

Carré détente

Festival du court-métrage au pays de Gabin

Une édition exceptionnelle en 2023 !
Au programme : projections , compétition, activités éducatives, exposition "Hommage à Michel Audiard" et spectacle "Du rififi au pays des nougats."
Célébrons les jeunes réalisateurs !

Festival du court-métrage au Pays de Gabin

Découvrez la bande-annonce de "Du Rififi au Pays des Nougats"

L'angle des voisins

3ème saison pour #Chut, Corrèze Secrète
Une nouvelle campagne de promotion touristique pour la Corrèze a vu le jour l'été dernier. (Re)découvrez la 3ème saison de « Corrèze Secrète », une saga déjà plusieurs fois distinguée pour sa créativité.

Article Corrèze secrète sur Radio Totem

Brèves - agendas

1. Save the Date le 9 janvier 2024 : Présentation du dispositif des **Volontaires du Tourisme** par Visit Paris Région aux acteurs touristiques du Val d'Oise.
2. Vél'OFIL a remporté cette année le **César du Voyage Responsable du prix du public dans la catégorie voyagiste** > **publication LinkedIn**.
3. Atout France lance un programme de sensibilisation à destination des professionnels du tourisme français : **Toutes les astuces pour réussir l'accueil de nos visiteurs lors des grands événements**.
4. **Lancement de Destin'actus Val d'Oise le 17 octobre 2023** : 5 rendez-vous dans l'année pour présenter les nouveautés entre vous et à destination de la presse locale.
5. Retrouvez les catalogues et guides pro de Val d'Oise Tourisme : le **guide "Adhérer à Val d'Oise Tourisme" et son bulletin d'adhésion**, le **guide "Investir dans le tourisme"** et le **catalogue de services**.
6. Retour sur l'année 2022 avec les **Chiffres clés du tourisme**.

Fonds territorial d'accessibilité : **jusqu'à 20.000 euros de prise en charge** pour un ERP de catégorie 5

Retour sur **les bonnes pratiques Apidae Event** (présentation du 28/09/2023)

Val d'Oise Tourisme
5 avenue de la Palette
Immeuble administratif Jacques Lemercier
95000 Cergy-Pontoise
pro@valdoise-tourisme.com
pro.valdoise-tourisme.com

Cet e-mail a été envoyé à {{ contact.EMAIL }}

Vous avez reçu cet email car vous êtes inscrit à la newsletter pro de Val d'Oise Tourisme.
Voir les newsletters "Le Carré" précédentes
Se désinscrire

Sent with Brevo

© 2021 Val d'Oise Tourisme